Солнушки-подсолнушки

слова и музыка Людмилы Луценко
обработка Сергея Трусова

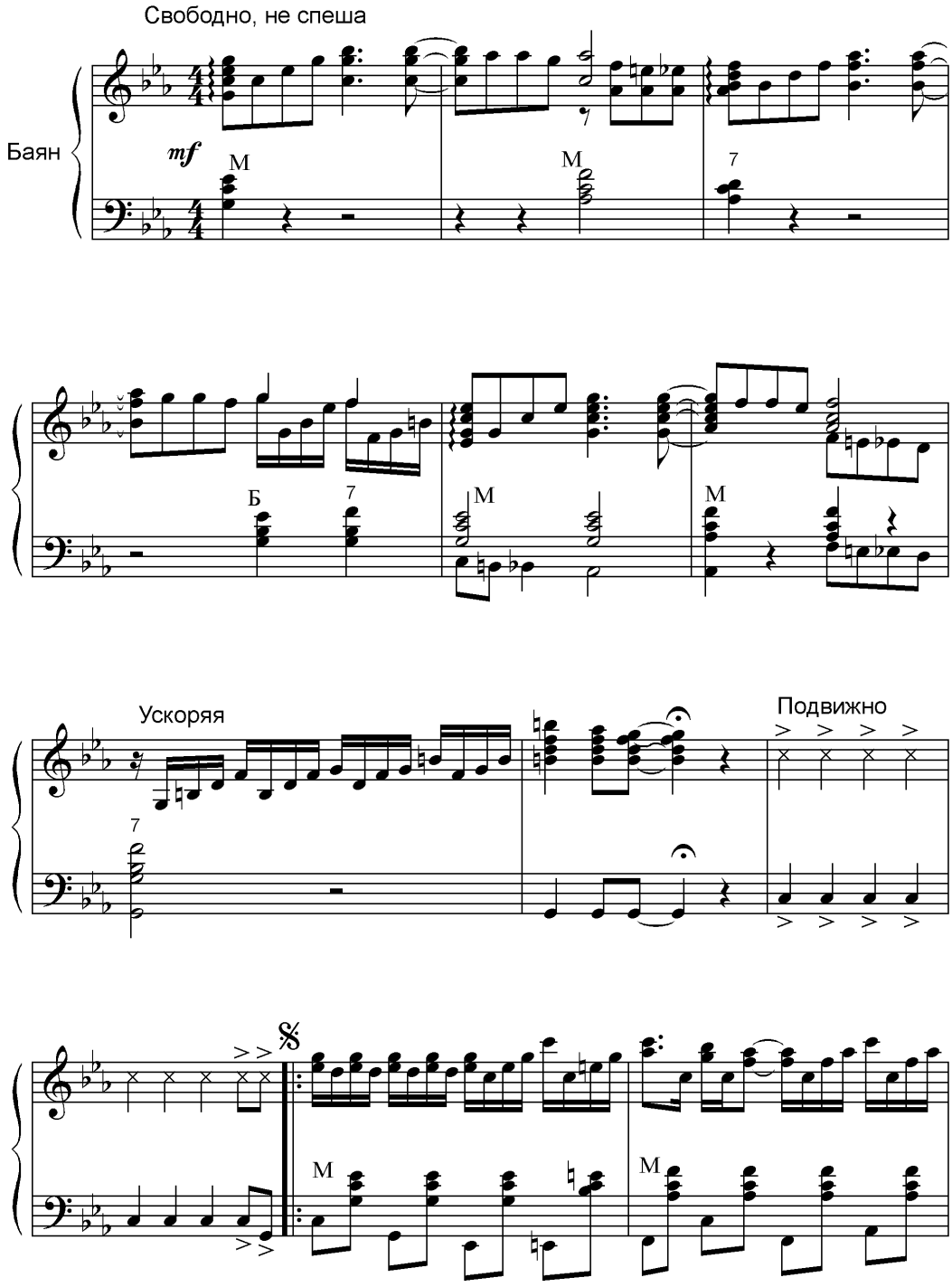

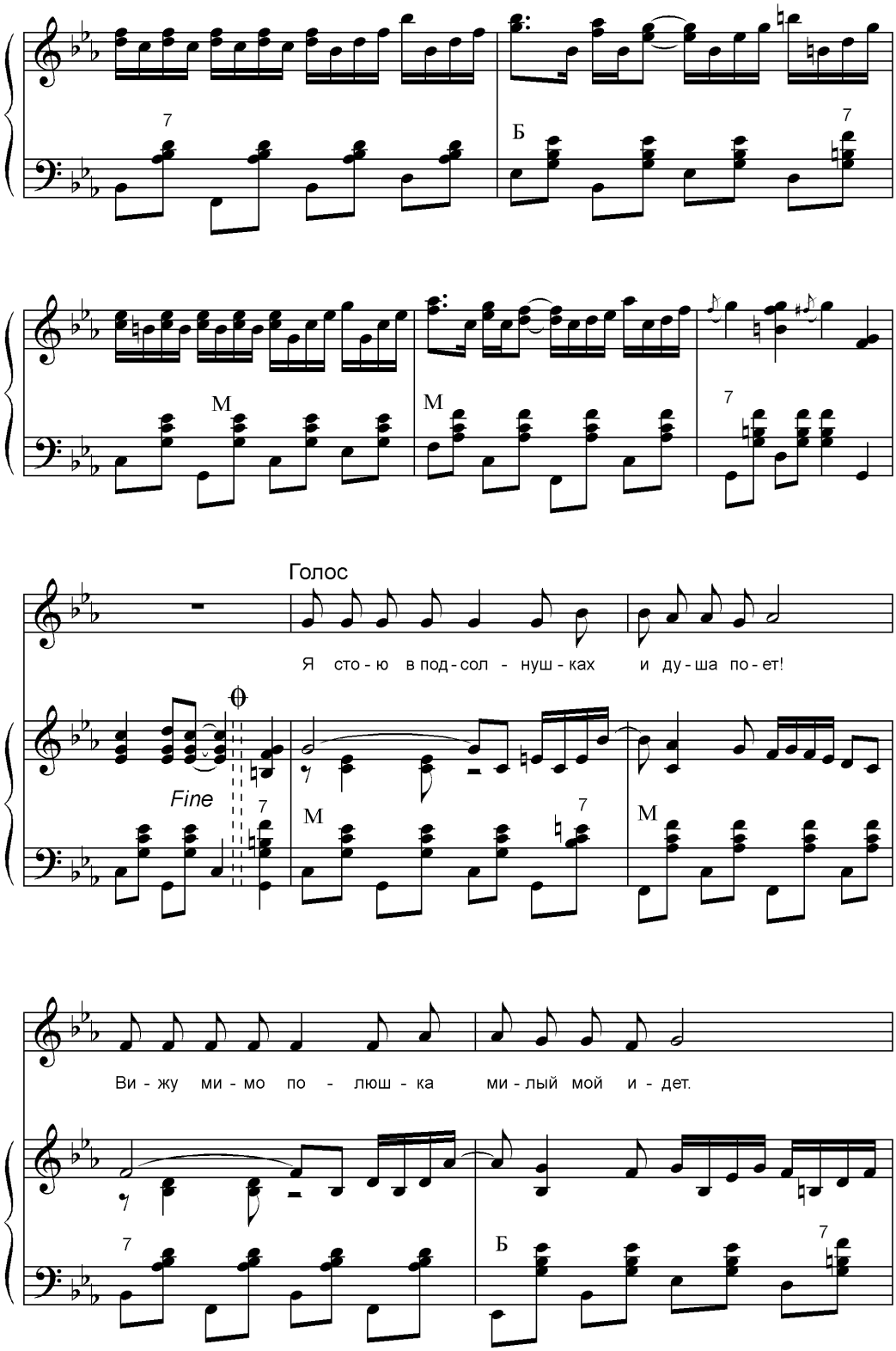
7
Б
7
М
М
7
Голос
Я сто - ю в под - сол - нуш - ках и ду - ша по - ет!
Fine
7
М
7
М
Ви - жу ми - мо по - люш - ка ми - лый мой и - дет.
7
Б
7

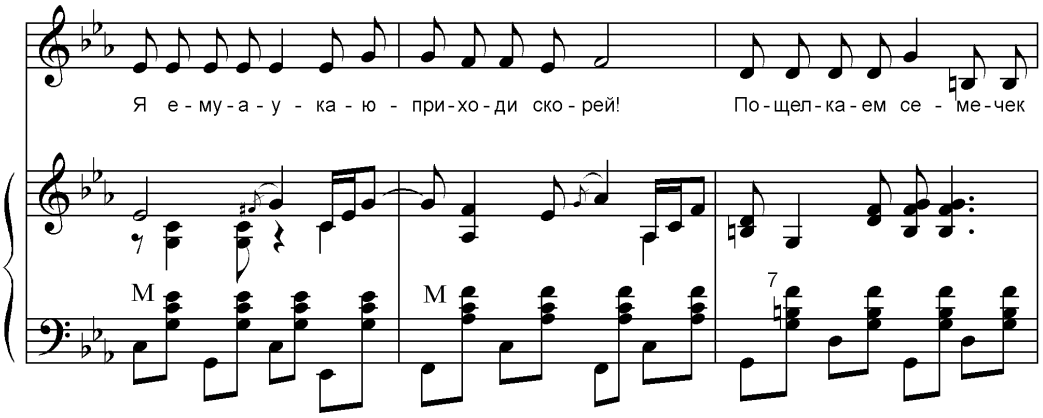
Я е-му-а-у-ка-ю-при-хо-ди ско-рей!
По-щел-ка-ем се-ме-чек

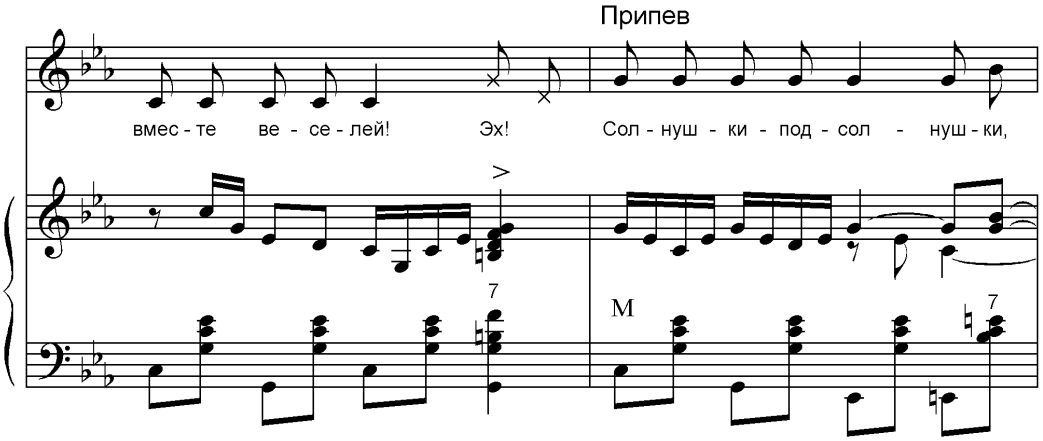
Припев
вмес-те ве-се-лей! Эх!
Сол-нуш-ки-под-сол-нуш-ки,

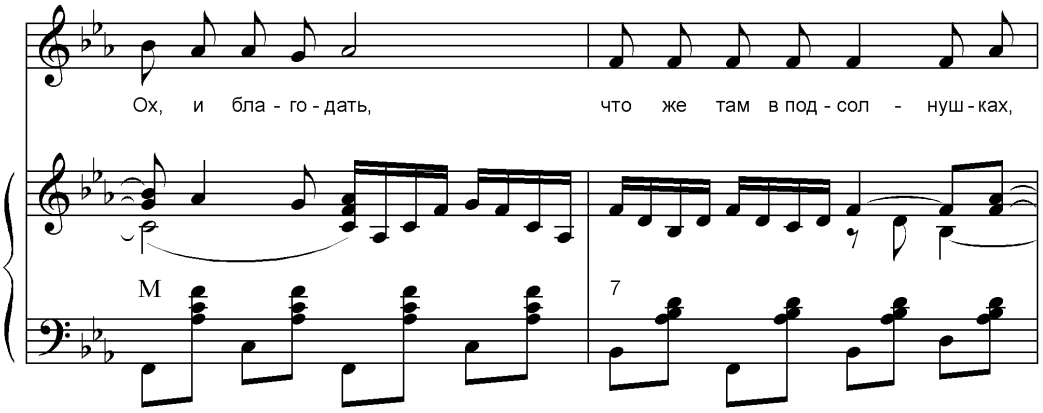
Ох, и бла-го-дать,
что же там в под-сол-нуш-ках,

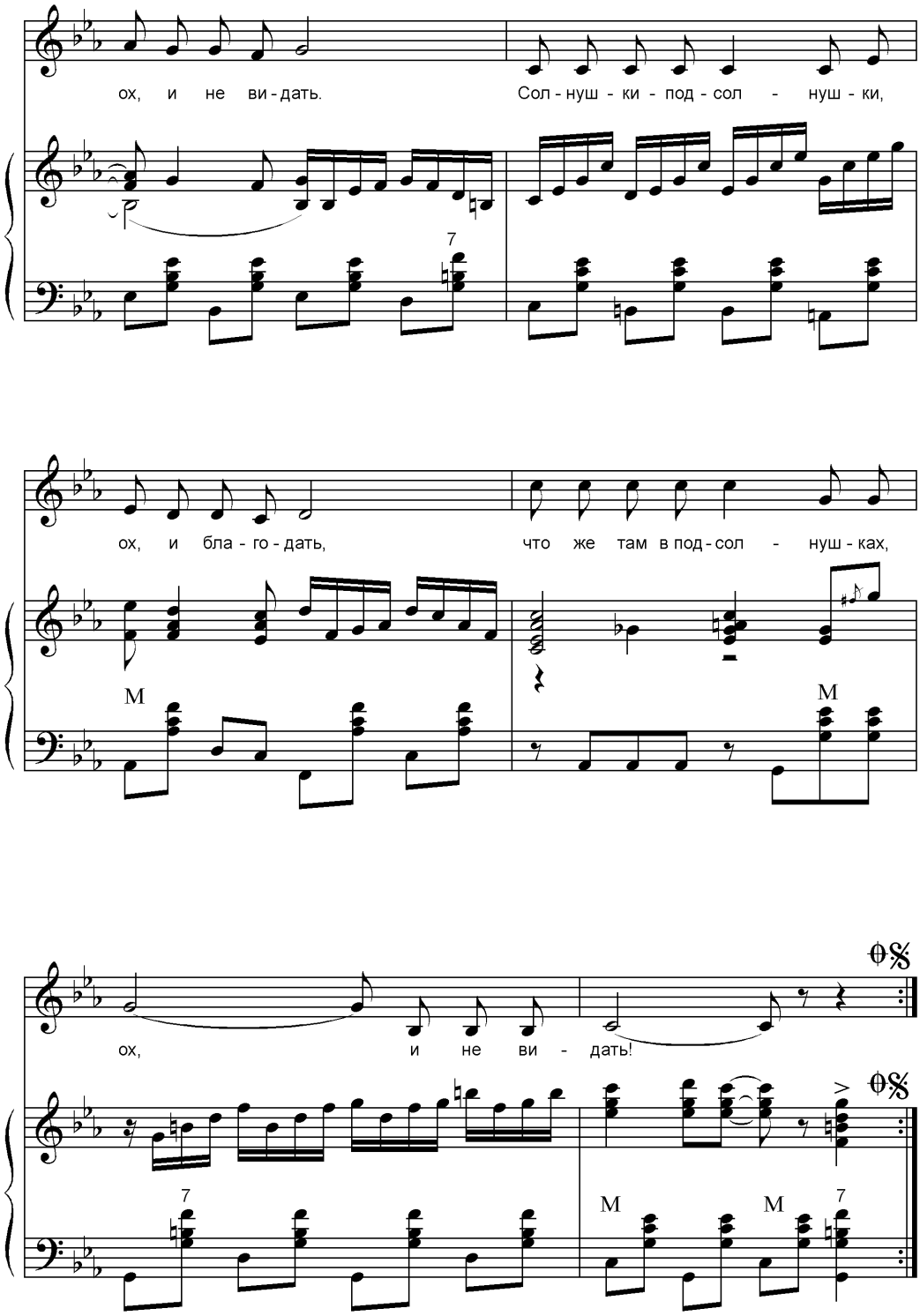
ох, и не ви - дать.
Сол - нуш - ки - под - сол - нуш - ки,
7
ох, и бла - го - дать,
что же там в под - сол - нуш - ках,
M
M
ох, и не ви - дать!
7
M
M
7

Солнушки-подсолнушки

Я стою в подсолнушках
И душа поет!
Вижу мимо полюшка
Милый мой идет
Я ему аукаю – приходи скорей!
Пощелкаем семечек – вместе веселей!

Припев:
Солнушки-подсолнушки,
Ох, и благодать,
Что же там в подсолнушках,
Ох, и не видать.

Я по шла по ягоды,
Милый по грибы
Встретились в подсолнушках –
Это знак судьбы…
Мы теперь, как солнушки,
Нам тепло вдвоем
Это все подсолнушки,
Мы тут ни при чем.

Припев

Я опять в подсолнушках
Облетел уж цвет
Где же мое солнышко, где его привет?
Суждено ли свидеться, я ж как маков цвет!
А в ответ мне слышится: то ли да, толь – нет…