Я люблю тебя, Сибирь

слова Людмилы Луценко
музыка Сергея Трусова

Воодушевляясь, с подъемом. Не скоро.

Баян

Пение

Раз - но-травь - е,

раз - но-цветь-е вот о-на-мо - я Си-бирь! Есть ли луч - ше

Есть

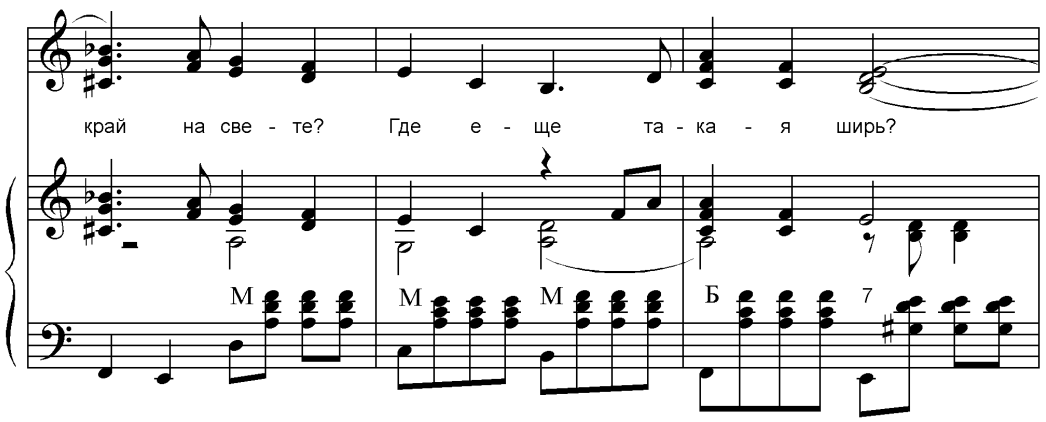
край на све - те? Где е - ще та - ка - я ширь?
М М М Б 7

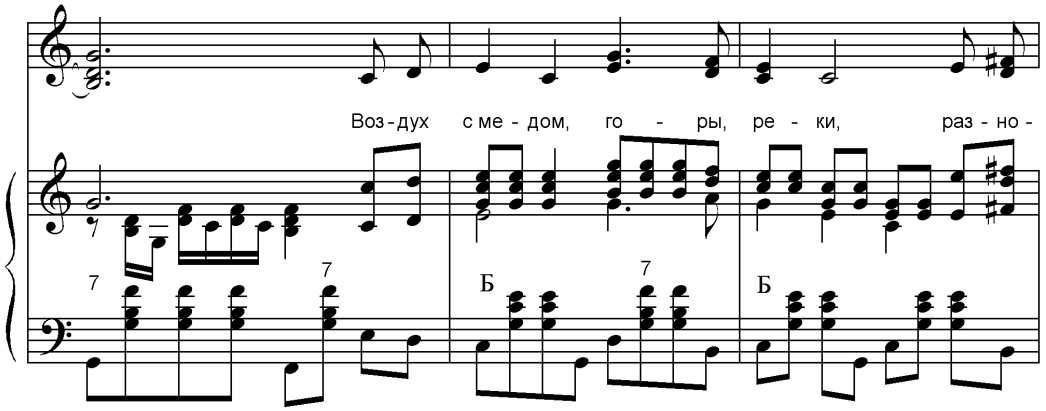
Воз - дух с ме - дом, го - ры, ре - ки, раз - но -
7 7 Б 7 Б

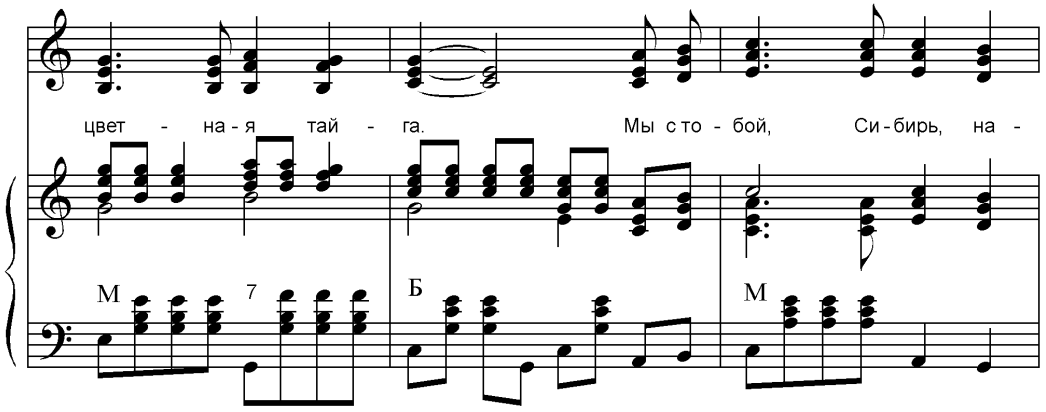
цвет - на - я тай - га. Мы с то - бой, Си - бирь, на -
М 7 Б М

ве - ки на - ша Ро - ди - на - судь - ба! Мы сто -

Б М М 7

бой, Си - бирь, на - ве - ки - на - ша Ро - ди - на - - - судь -

повторение

М Б М 7

ба!

окончание

rit.

Ро - ди - на судь - ба!

a tempo

3

М М М 7

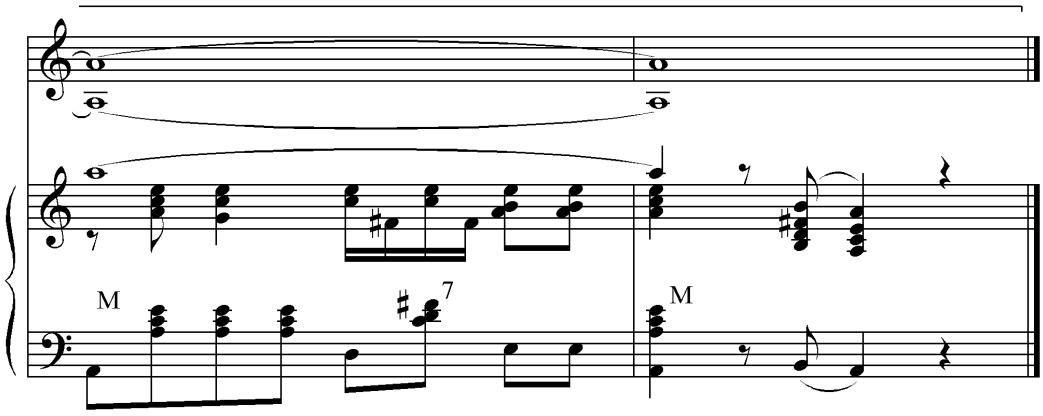
M
7
M

Я ЛЮБЛЮ ТЕБЯ, СИБИРЬ

РАЗНОТРАВЬЕ, РАЗНОЦВЕТЬЕ
ВОТ ОНА – МОЯ СИБИРЬ!
ЕСТЬ ЛИ ЛУЧШЕ КРАЙ НА СВЕТЕ?
ГДЕ ЕЩЁ ТАКАЯ ШИРЬ?
припев: ВОЗДУХ С МЁДОМ, ГОРЫ, РЕКИ,
РАЗНОЦВЕТНАЯ ТАЙГА.
МЫ С ТОБОЙ, СИБИРЬ, НАВЕКИ
НАША РОДИНА- СУДЬБА!

НЕТ, НЕ ДАЛЬНИЙ КРАЙ, НЕ ДАЛЬНИЙ.
ЦЕНТР РОССИИ- ВОТ КАКОВ!
ПЕРЕПЛЁЛСЯ ЗВОН КАНДАЛЬНЫЙ
С ПЕСНЯМИ КОЛОКОЛОВ.
припе:

РАЗНОТРАВЬЕ, РАЗНОЦВЕТЬЕ.
Я ЛЮБЛЮ ТЕБЯ, СИБИРЬ!
ЛУЧШЕ НЕТ ТЕБЯ НА СВЕТЕ!
ТЫ ПРЕКРАСНА ВДАЛЬ И ВШИРЬ.

припев: ВОЗДУХ С МЁДОМ, ГОРЫ, РЕКИ.
РАЗНОЦВЕТНАЯ ТАЙГА.
МЫ С ТОБОЙ, СИБИРЬ, НАВЕКИ.
НАША РОДИНА- СУДЬБА!