В самом ярком городе Сибири

муз. Сергея Трусова
сл. Тойво Ряннеля

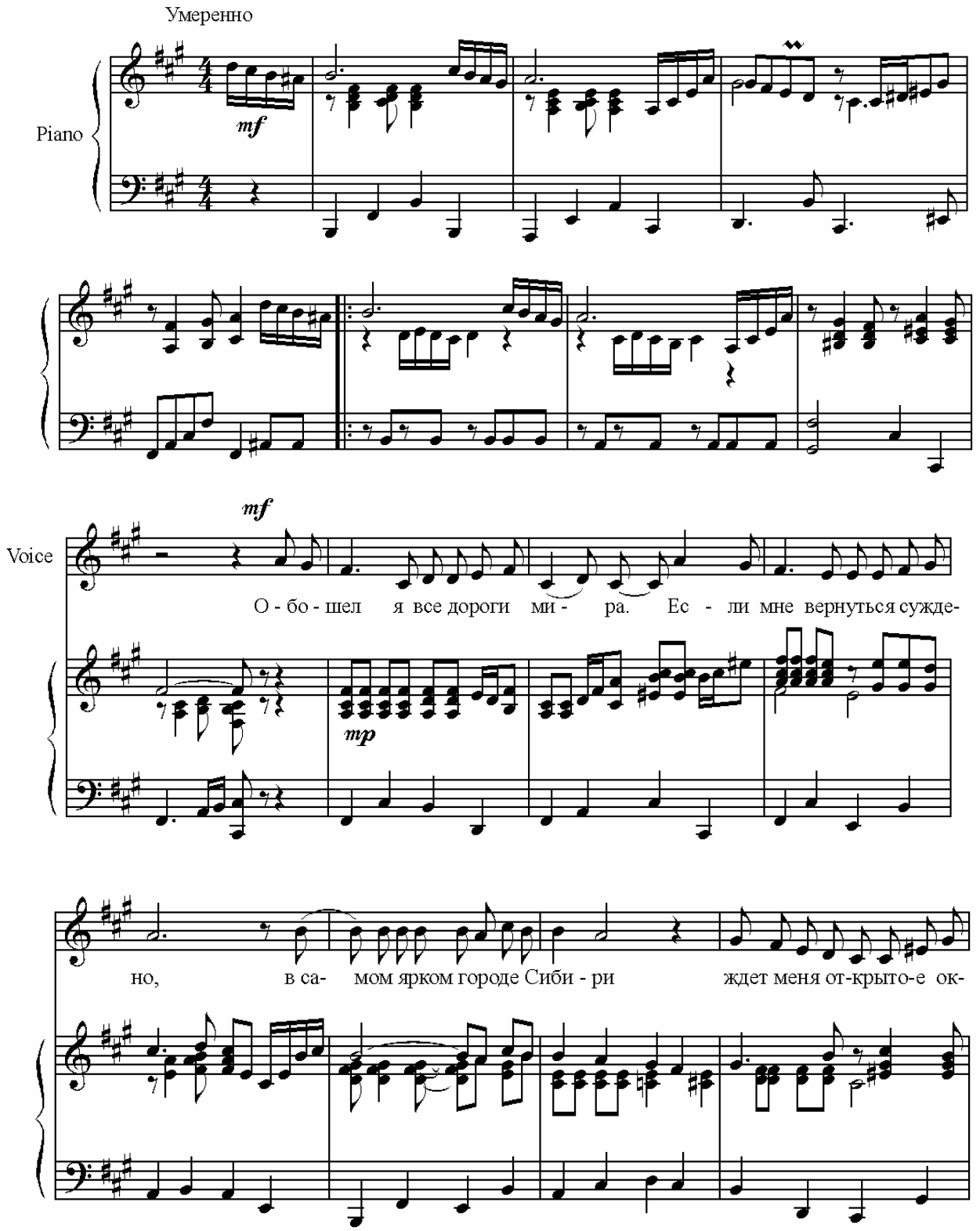

но. В самом яр-ком го-ро-де Си- би - ри све-тит о-ди-но-ко - е ок-

повторение

окончание

но. - но.

Ждет ме - ня от - кры - то - е ок - но...

1. Обошел я все дороги мира.
Если мне вернуться суждено,
В самом ярком городе Сибири
Ждет меня открытое окно.

В самом ярком городе Сибири
Светит одинокое окно.

2. Пусть уносит старые обиды
Енисея мутная вода,
Много рек я в жизни перевидел,
Но она в душе моей одна.

Много рек я в жизни перевидел,
Но она запомнилась одна.

3. Если все случится по иному,
Вдруг погибну я в чужих краях,
Пусть меня помянет как родного
Стылая сибирская земля.

Пусть меня помянет как родного
Теплая сибирская земля.