Приглашаем в сани

муз. С. Трусова
сл. С. Иконникова

♩= 110 Подвижно, задорно

Voice

Piano

f

mf

Мы на трой - ке с бу - бен - ца - ми по - ка - тать - ся про - сим в са - ни по - ле - тим во весь о - пор, с вет - ром выиг - ра ем спор.

Припев:

Ко - ни мчат - ся

Gliss.

Pno.

14

ко - ни мчатся слов - но чер - ти не стра - шат - ся, не страшатся кру - го

Pno.

18

вер - ти и хва - лу по - ет ду - ша как же Русь ты-

Pno.

22

1. хо - ро - ша.

2. хо - ро -

Pno.

25

ша.

хо - ро -

Pno.

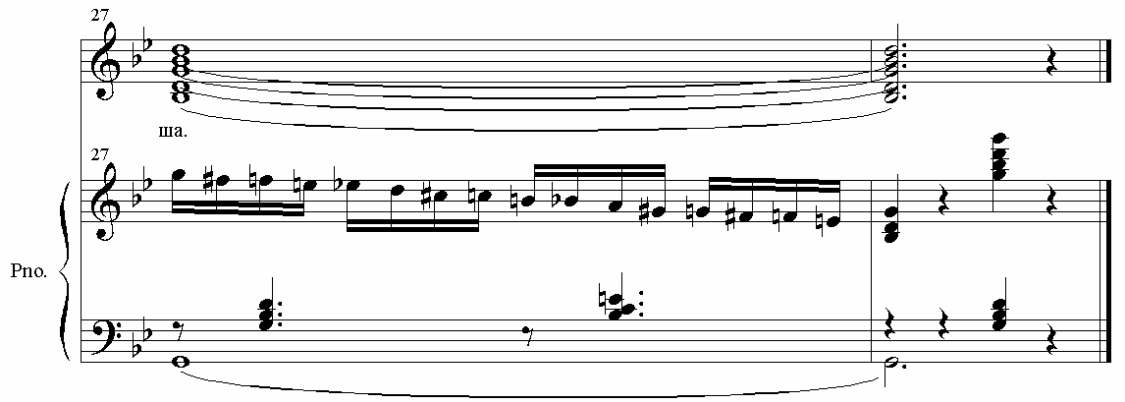

1. Мы на стройке с бубенцами
   Покататься просим в сани.
   Полетим во весь опор
   С ветром выиграем спор.

   Припев: Кони мчаться, мчаться словно черти,
   Не страшатся круговерти.
   И хвалу поет душа,
   Как же Русь ты хороша.

2. Мчимся мы широким полем,
   Восторгаемся раздольем.
   Заметает вьюга след
   Словно минуло сто лет.

   Припев.

3. Пролетим деревней встречной
   Мы по улице заречной.
   Широка родная Русь,
   Убегай тоска и грусть.

   Припев.