Россия без Сибири не Россия!

муз. Сергея Трусова
сл. Анатолия Ануфриева

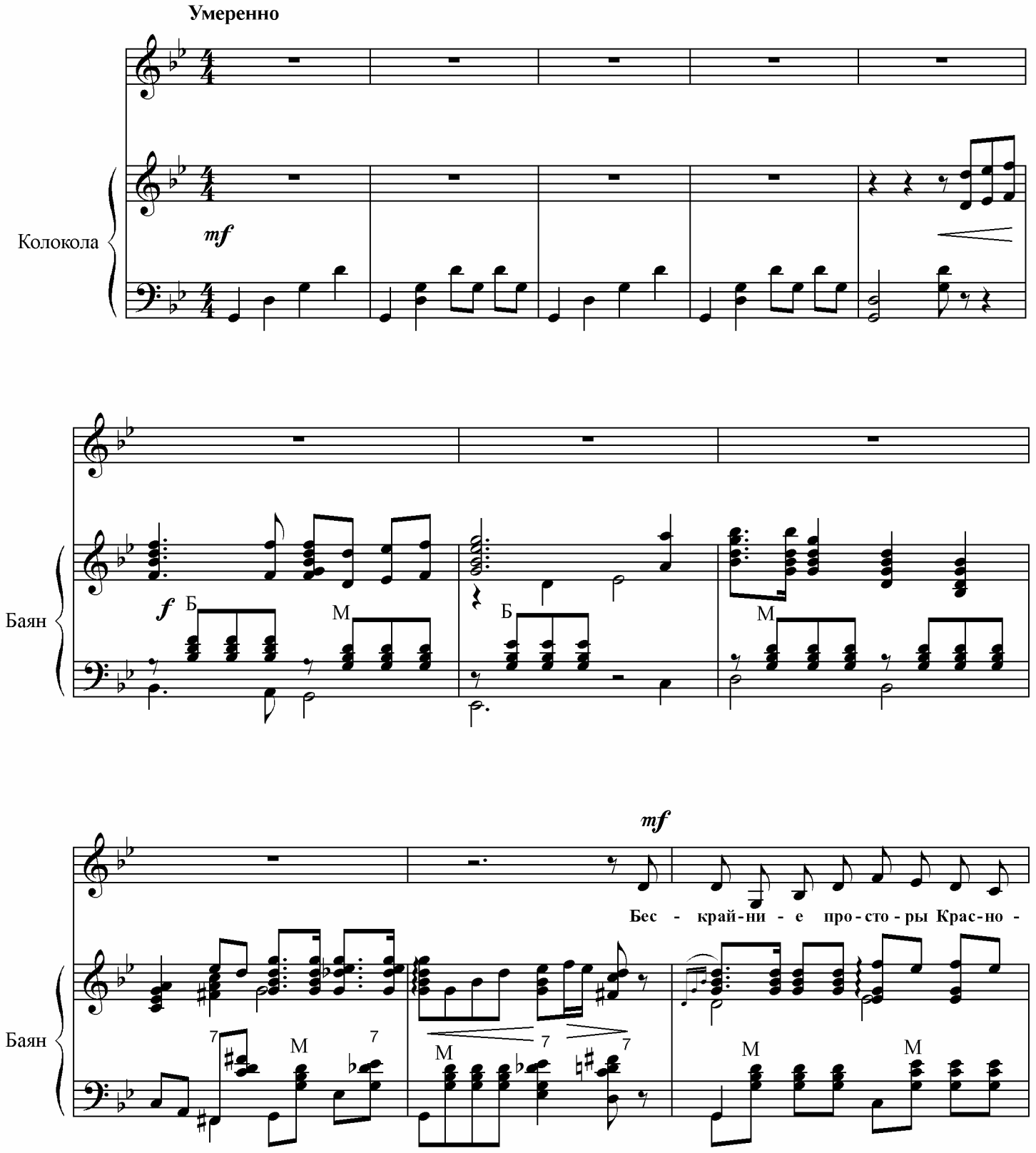

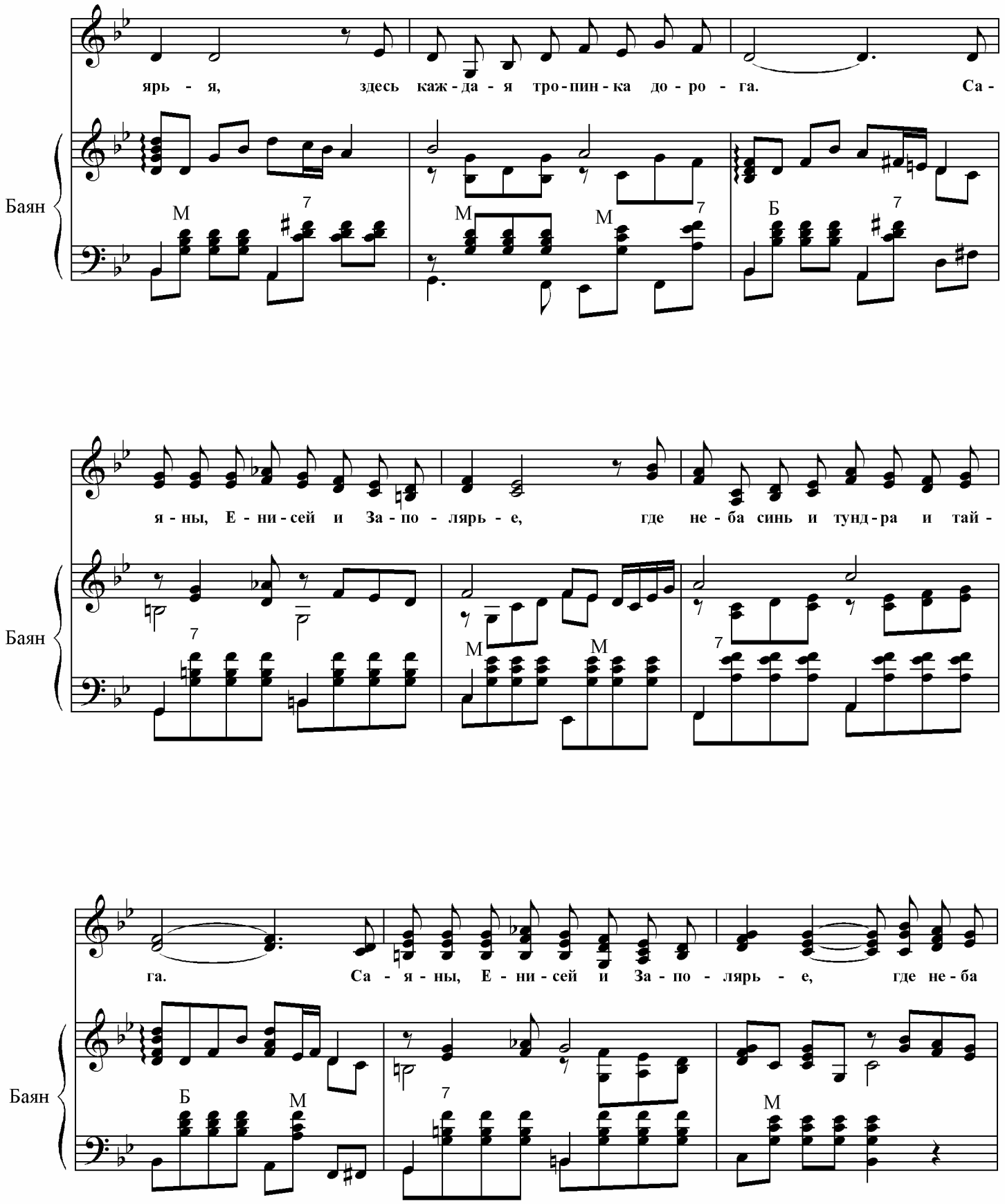
ярь - я, здесь каж - да - я тро - пин - ка до - ро - га. Са -
Баян
я - ны, Е - ни - сей и За - по - лярь - е, где не - ба синь и тунд - ра и тай -
Баян
га. Са - я - ны, Е - ни - сей и За - по - лярь - е, где не - ба
Баян

синь и тунд - ра и тай - га! Рос - си - я без Си -

би - ри не Рос - си - я и веч - но ей Си - бирь - ю при - рас - тать. Мы все вол -

ве - те за кра - я род - ны - е, род - но - му Крас - но -

ярь - ю про - цве - тать. Мы все в от - ве - те за кра - я род - ны - е, род -

7 М Б М Б

повторение

но - му Крас - но - ярь - ю про - цве - тать. 2.За

М М М 7 7 7

rit. окончание *a tempo*

ярь - ю про - цве - тать.

rit. 3 3 *a tempo*

7 М 7 М 7 М

Бескрайние просторы Красноярья,
Где каждая тропинка дорога.
Саяны, Енисей и Заполярье,
Где неба синь и тундра и тайга.

Припев: Россия без Сибири не Россия
И вечно ей Сибирью прирастать.
Мы все в ответе за края родные,
Родному Красноярью процветать.

За будущее наше мы в ответе.
Труда не пожалеем, земляки!
Чтоб в счастье подрастали наши дети
И радовались жизни старики.

Припев.

Люблю тебя, прекрасная Россия!
И в половодье рек, да и в снега…
В березках белых и в озерах синих
Привольна, величава и строга.

Припев.

Россия! Поднимись во всем приволье.
Страна моя, живи и процветай!
В душе моей живет твое раздолье –
Заветный, милый сердцу, отчий край.

Припев.