Родной ручей

муз. Сергея Трусова
сл. Людмилы Луценко

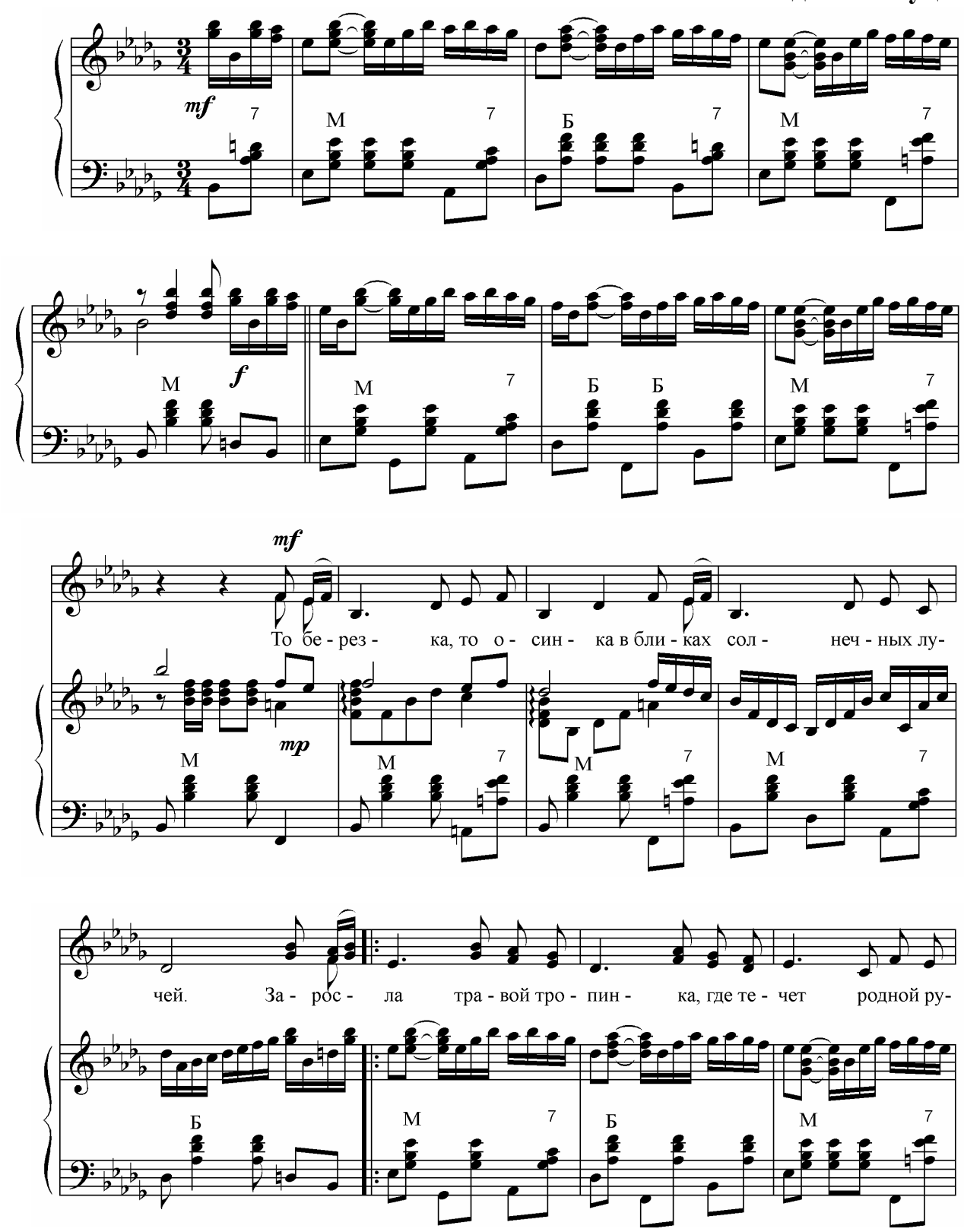

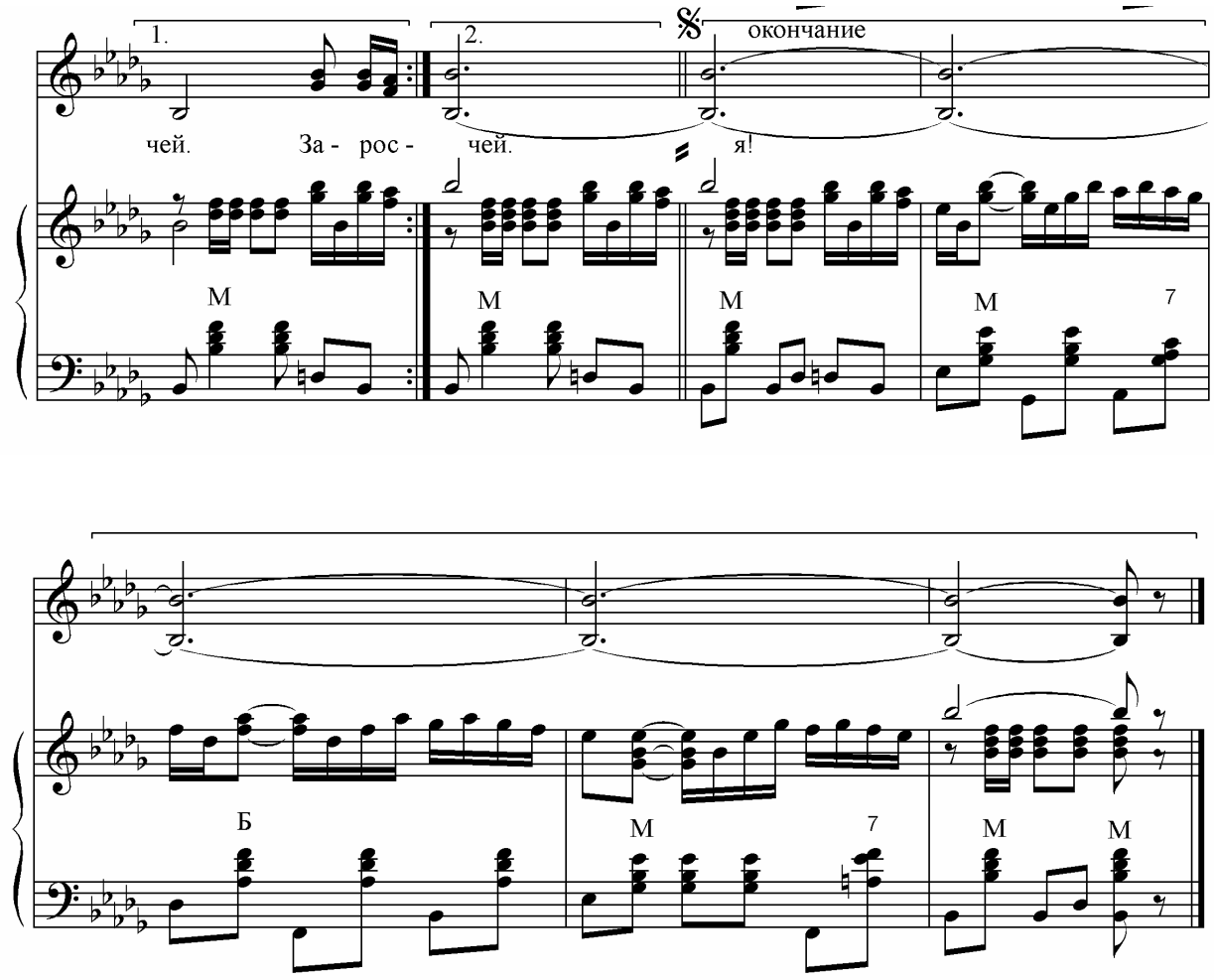

То березка, то осинка
В блике солнечных лучей.
Заросла травой тропинка,
Где течет родной ручей.

Все укрылось белым снегом
Не добраться до ручья…
Лес аукает со смехом: -
Ты моя иль не моя?

Вновь пришла за откровеньем,
Пусть поведает ручей,
Ну, какое тут сомненье? –
Только мой он и ничей!

Я его приворожила
Чистым голосом ручья.
Песни я о нем сложила,
Он давно СУДЬБА моя!