Разговор, заговор

муз. С. Трусова
сл. Л. Луценко

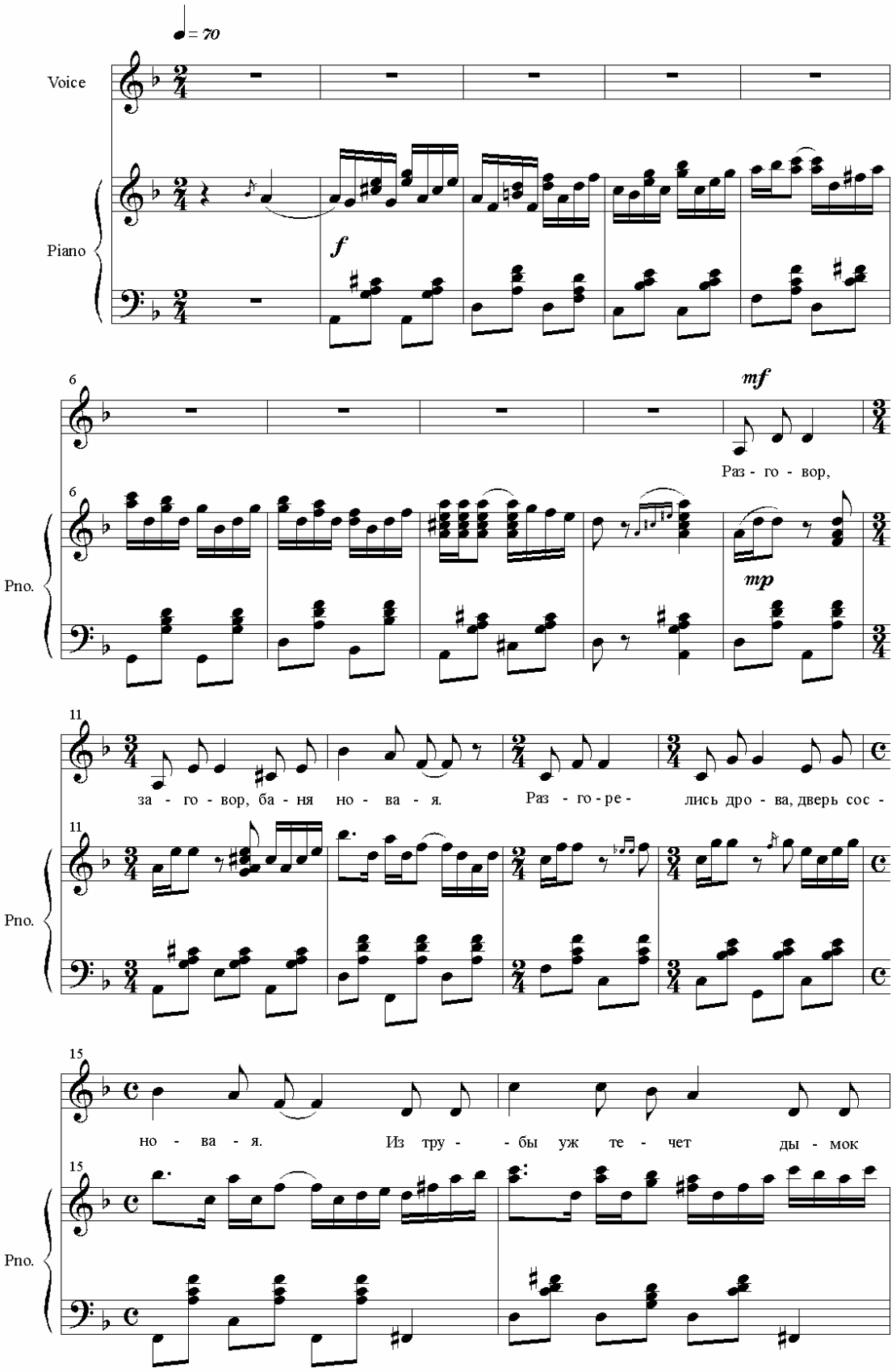

17

си - нень - кий, со мной в ба - ню и - дет муж мой

Pno.

19

ми - лень - кий.

Pno.

f

21

конец

со мной в ба - ню и - дет муж мой ми - лень - кий.

Pno.

mp

f

1. Разговор, заговор,
Баня новая.
Разгорелись дрова,
Дверь сосновая.

2. Из трубы уж течет
Дымок синенький,
Со мной в баню идет
Муж мой миленький.

3. Возьму веник с собой
Из крапивенки.
Разговор, заговор,
Рядом миленький.

4. Разговор по душам
В бани новенькой.
Жару пару поддам,
Муж готовенький.

5. Разговор, заговор,
Баня новая.
Разгорелись дрова,
Дверь сосновая.

6. Отхожу мужа, грех,
Парким веничком.
Позабудет навек
Тропку к девочкам

.