Осень

муз. С.Трусова
сл. В.Широкова

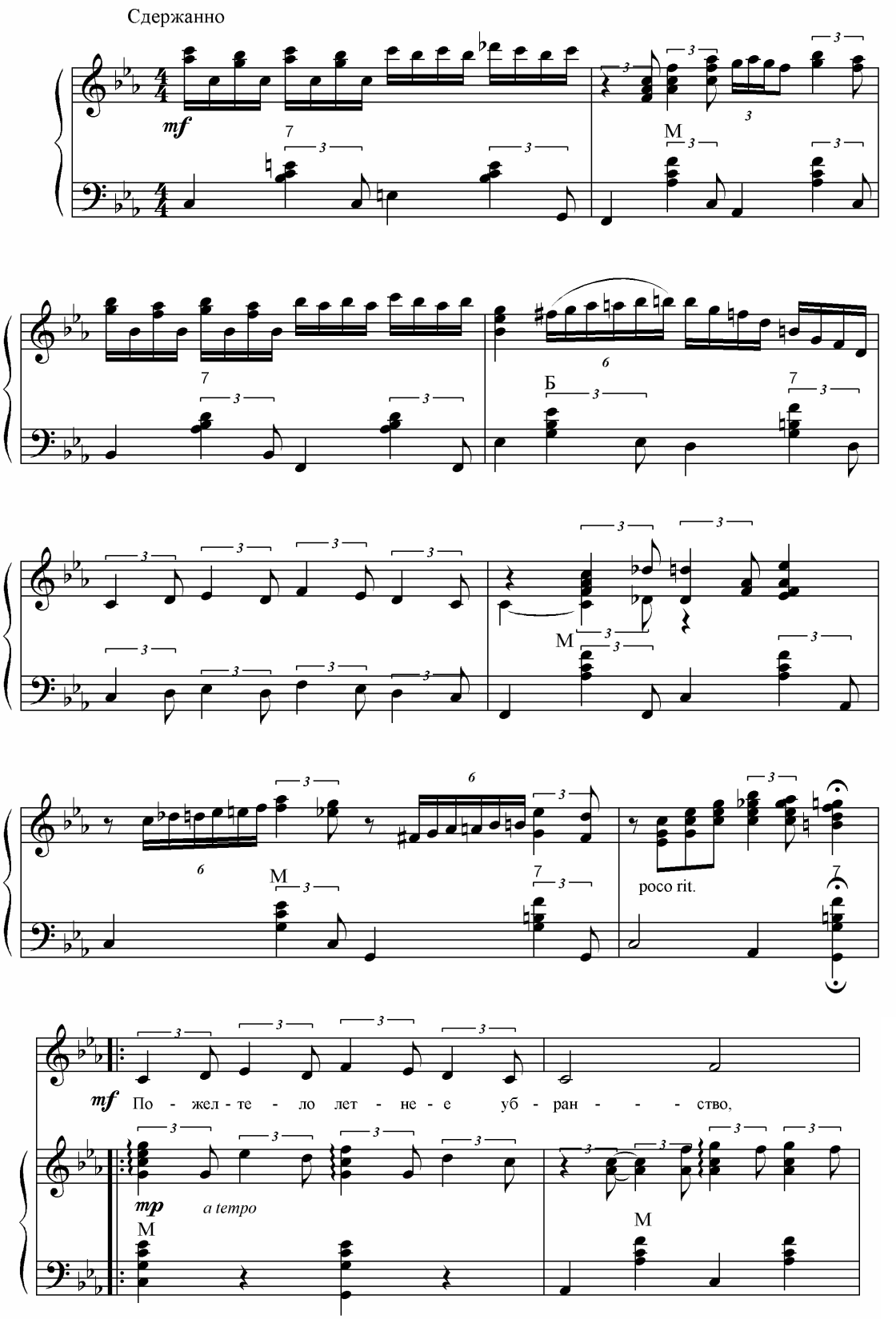

буйст - во кра - сок спря - тав до вес - ны,

по - ки - да - я зо - ло - то - е цар - - - ство,

по - тя - ну - лись к ю - гу жу - рав - ли...

Как - то все во - круг о - си - ро - те - - - ло,

слы - шен в ро - щах пер - вый вет - ра свист.

Б

дождь и снег по - ро - ю то и де - - - - ло,

М

повторение

за - сы - па - ет об - ле - тев - ший лист. - - - - - - -

М

окончание

и...

poco rit.

М

М

Пожелтело летнее убранство,
Буйство красок, спрятав до весны,
Покидая золотое царство,
Потянулись к югу журавли…
Как-то все вокруг осиротело,
Слышен в рощах первый ветра свист.
Дождь и снег порою то и дело,
Засыпают облетевший лист.

Серебром окутало тайгу
И березы облетевшей крону,
Повстречала первую пургу,
Тишину ловлю в ушах до звона…
Нету больше в небе журавлей
Только где-то каркает ворона.
Об ушедшей юности моей
И пурга звенит, звенит до стона.

И тоска откуда-то берется:
Тучи в небе, тучи на душе…
И в груди неровно сердце бьется
О мелькнувшей юности уже…
Где-то там, за горизонтом старость
Приближаясь, отмеряет дни.
Все проходит, в прошлом все осталось…
Где ж вы, кудри русые мои…